

## โครงสร้างและภารกิจของ สำนักงานเขตพื้นที่การศึกษามัธยมศึกษา เขต 14

สำนักงานเขตพื้นที่การศึกษามัธยมศึกษา เขต 14 จัดตั้งขึ้นตามประกาศพระราชกฤษฎีกาฉบับวันที่ 22 กรกฎาคม 2553 โดยแยกเขตพื้นที่การศึกษาออกเป็นเขตพื้นที่การศึกษาประถมศึกษา และเขตพื้นที่การศึกษามัธยมศึกษา เพื่อให้การบริหารและการจัดการศึกษามีประสิทธิภาพโดยอาศัยระเบียบตามความใน พ.ร.บ. ดังนี้

1. พระราชบัญญัติการศึกษาแห่งชาติ (ฉบับที่ 3) พ.ศ.2553
2. พระราชบัญญัติระเบียบบริหารราชการกระทรวงศึกษาธิการ (ฉบับที่ 2) พ.ศ.2553
3. พระราชบัญญัติระเบียบข้าราชการครูและบุคลากรทางการศึกษา (ฉบับที่ 3) พ.ศ.2553

### ลักษณะพื้นฐานของสำนักงานเขตพื้นที่การศึกษามัธยมศึกษา เขต 14

#### (1) พันธกิจหรือหน้าที่ตามกฎหมายของส่วนราชการคืออะไรบ้าง

พันธกิจสำนักงานเขตพื้นที่การศึกษามัธยมศึกษา เขต 14 คือ พัฒนา ส่งเสริม และสนับสนุนการจัดการศึกษาให้ประชากรวัยเรียนทุกคน ได้รับการศึกษาอย่างมีคุณภาพ โดยเน้นการพัฒนาผู้เรียนเป็นสำคัญ เพื่อให้ผู้เรียนมีความรู้ มีคุณธรรม จริยธรรม มีความเป็นไทย และห่างไกลยาเสพติด มีความสามารถตามมาตรฐานการศึกษาขั้นพื้นฐาน และพัฒนาสู่คุณภาพระดับสากลด้วยการบริหารจัดการแบบมีส่วนร่วมและกระจายอำนาจตามหลักธรรมาภิบาล

บทบาทหน้าที่ตามกฎหมาย สำนักงานเขตพื้นที่การศึกษามัธยมศึกษา เขต 14 มีบทบาทหน้าที่ดำเนินการให้เป็นไปตามอำนาจหน้าที่ของคณะกรรมการการเขตพื้นที่การศึกษา(มาตรา 36) และมีอำนาจหน้าที่ตามพระราชบัญญัติระเบียบกระทรวงศึกษาธิการ พ.ศ. 2546 (มาตรา 34) ประกาศกระทรวงศึกษาธิการ เรื่อง แบ่งส่วนราชการภายในสำนักงานเขตพื้นที่การศึกษามัธยมศึกษา พ.ศ.2553 รวมทั้งกฎหมายที่เกี่ยวข้อง ดังนี้

1. จัดทำนโยบาย แผนพัฒนาและมาตรฐานการศึกษาของเขตพื้นที่การศึกษาให้สอดคล้องกับนโยบาย มาตรฐานการศึกษา แผนการศึกษา แผนพัฒนาการศึกษาขั้นพื้นฐานและความต้องการของท้องถิ่น

2. วิเคราะห์จัดตั้งงบประมาณเงินอุดหนุนทั่วไปของสถานศึกษา และหน่วยงานในเขตพื้นที่การศึกษาและแจ้งการจัดสรรงบประมาณที่ได้รับให้หน่วยงานข้างต้นรับทราบรวมทั้งกำกับ ตรวจสอบ ติดตามการใช้จ่ายงบประมาณของหน่วยงานดังกล่าว

3. ประสาน ส่งเสริม สนับสนุนและพัฒนาหลักสูตรร่วมกับสถานศึกษาในเขตพื้นที่การศึกษา

4. กำกับ ดูแล ติดตามและประเมินผลสถานศึกษาขั้นพื้นฐานและในเขตพื้นที่การศึกษา

5. ศึกษา วิเคราะห์ วิจัย และรวบรวมข้อมูลสารสนเทศด้านการศึกษาในเขตพื้นที่การศึกษา

6. ประสานการระดมทรัพยากรด้านต่าง ๆ รวมทั้งทรัพยากรบุคคลเพื่อส่งเสริม สนับสนุนการจัดและพัฒนาการศึกษา ในเขตพื้นที่การศึกษา

7. จัดระบบการประกันคุณภาพการศึกษา และประเมินผลสถานศึกษาในเขตพื้นที่การศึกษา
  8. ประสาน ส่งเสริม สนับสนุน การจัดการศึกษาของสถานศึกษาเอกชน องค์กรปกครองส่วนท้องถิ่น รวมทั้งบุคคล องค์กรชุมชน องค์กรวิชาชีพ สถาบันการศึกษา สถานประกอบการ และสถาบันอื่นที่จัดรูปแบบที่หลากหลายในเขตพื้นที่การศึกษา
  9. ดำเนินการและประสาน ส่งเสริม สนับสนุนการวิจัยและพัฒนาการศึกษาในเขตพื้นที่การศึกษา
  10. ประสาน ส่งเสริม การดำเนินงานของคณะอนุกรรมการและคณะทำงานด้านการศึกษา
  11. ประสานการปฏิบัติราชการทั่วไปกับองค์กรหน่วยงานต่าง ๆ ทั้งภาครัฐ ภาคเอกชน และองค์กรปกครองส่วนท้องถิ่น ในฐานะผู้แทนกระทรวงศึกษาธิการในเขตพื้นที่การศึกษา
  12. ปฏิบัติหน้าที่อื่นเกี่ยวกับกิจการภายในเขตพื้นที่การศึกษาที่มีได้ระบุให้เป็นหน้าที่ของหน่วยงานใด โดยเฉพาะหรือปฏิบัติงานอื่นตามที่ได้มอบหมาย
- กำกับดูแลตนเองที่ดี มีลักษณะตามแผนภาพดังนี้

**แผนภูมิ : การจัดโครงสร้างหน่วยงาน**  
**สำนักงานเขตพื้นที่การศึกษามัธยมศึกษา เขต 14**

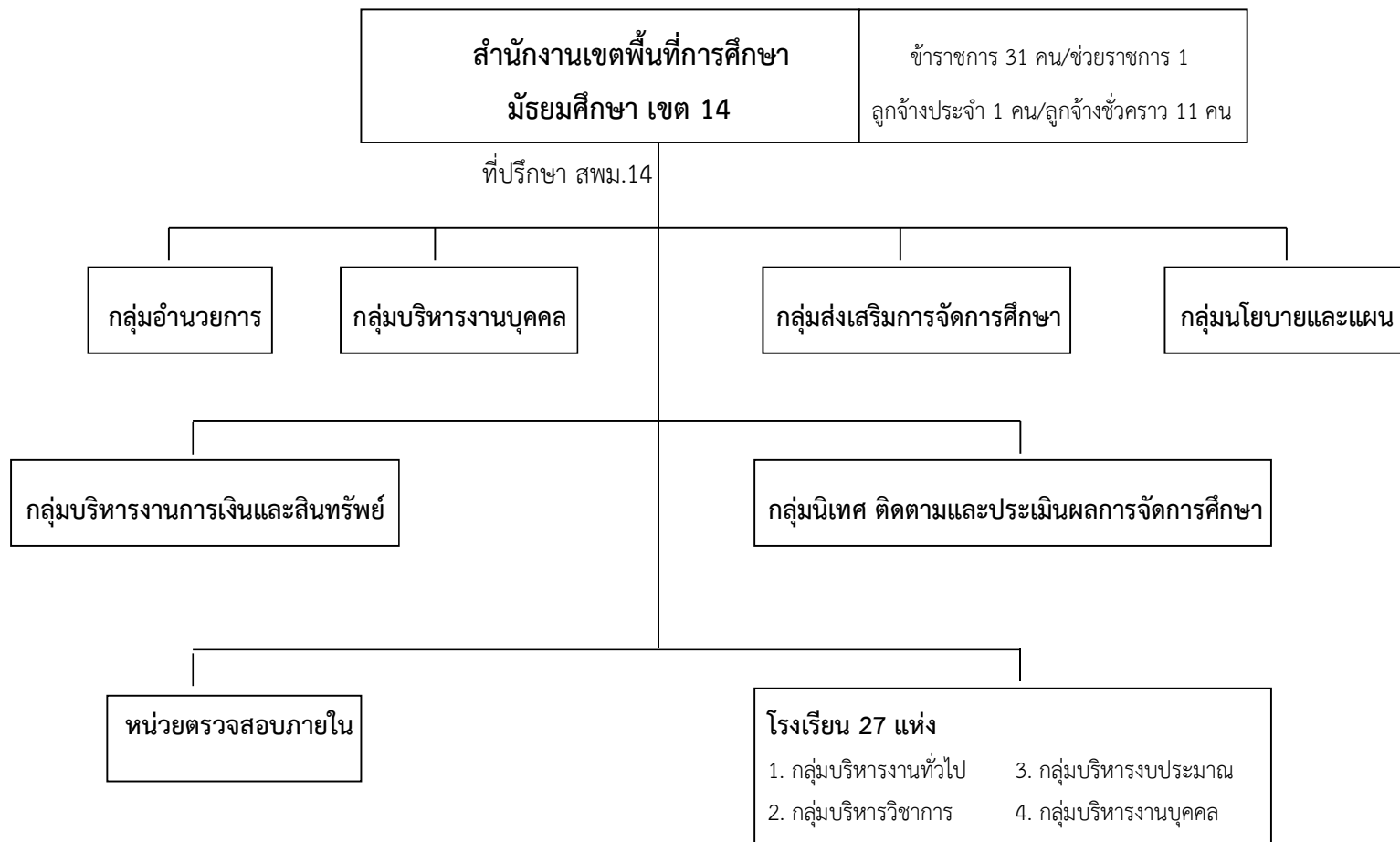

### ราชการส่วนกลาง

- นโยบาย แผน งบประมาณ
- วิชาการ มาตรฐานการศึกษา
- กำกับ ติดตาม ประเมินผล
- ประสาน ส่งเสริม สนับสนุน

### ราชการเขตพื้นที่การศึกษา

- แปลงนโยบายไปสู่การปฏิบัติ
- ส่งเสริมคุณภาพการศึกษา
- ตรวจสอบ นิเทศ ติดตาม ประเมินผล

### สถานศึกษา

- จัดการเรียนการสอน
- ควบคุม/พัฒนาคุณภาพมาตรฐาน

